



A 1011-134  
80 bladen

750

*[Faint, illegible handwriting in cursive script, likely bleed-through from the reverse side of the page.]*

De Heeg - Rotterdam.

1952

Juli 10 Aangenomen een lading beton meerk.  
naar Rotterdam. vracht 353.60  
Provisie. / 2120  
Havengeld. h. dan. 732.  
telefoon enz. 5--  

---

353.60  
33 52  

---

320.08  
8786.69

2120  
732.  
5--  

---

3352

Juli 15 leeg. 9106.77.

Rotterdam. Werel - Kaeslære

Juli 17 Aangenomen een lading zand  
naar Kaeslære vracht 4.25. 385  
Provisie. 5% 39 85.  
Vaartrecht. 3280  
foois telefoon enz. 10--  

---

797.  
82.65

385  
39 85.  
3280  
10--  

---

8265

Juli 28 leeg. 684.35  
9106.77  

---

9791.12

Obourg - Dinant.

Aug	1	Aangenomen 175 ton cement naar Dinant. vracht. 13 frs 59.20	
		787.50	
		provisie 10%	2875
		vaartrecht.	3610
		fooiën telefoon enz.	12-
			<u>12685</u>
		787.50	
		126.85	
		<u>660.65</u>	
		9791.12	
Aug	13	leeg 1045.177	
		Marie Mont - Dordrecht.	
Aug	15	Aangenomen een lading 150 ton kolen naar Dordrecht. vracht 13 frs 65.	
		provisie 10%	7410
		vaartrecht.	3720
		Dordrecht.	856
		telefoon enz.	14--
			<u>13366</u>
Aug	27	leeg	
		741	
		13366	
		<u>60734</u>	
		1045177	
		<u>1105911</u>	

Rossum. Blaton.

Sept	24	Aangenomen een lading zand naar Blaton. vracht 13 frs 48.	
		provisie.	3850
		vaartrecht.	43--
		fooiën telefoon.	13--
			<u>9480</u>
		766.	
		94.30	
		<u>67170</u>	
Oct	9	leeg	
		11059.11	
		<u>11730.81</u>	
Oct	10	Thien - Steenberg en Rotterdam Aangenomen 210 ton cement vracht 13 frs 75. - f 1197.-	
		provisie 10%	11970
		vaartrecht	50--
		Steenberge	2717
		Rotterdam.	732.
		telefoon en fooiën.	10
			<u>21419</u>
		1197	
		214.19	
		<u>982.81</u>	
		11059.11	
		<u>12041.92</u>	
Oct	29	leeg.	

Rotterdam - Roux

Oct 29. Aangenomen 880 ton mais naar  
Roux. vracht 6,50  
provisie 10% 117.-  
vaartrecht. 4242  
fooi telefoon 6--  
1170.  
16542  
100458  
12041  
13045,50

Nov. 12. leeg. <sup>Marcelline au Port. Kymegen en beeuwen.</sup>  
Aangenomen 185. slakken meel.  
vracht 13,90-  
provisie 10% 1248.  
Vaartrecht. 47--  
fooiem telefoon enz. 750  
havengeld twiandraecht. 209  
1248,75  
18146  
1067,29  
13045,50  
14112,87.

Dec 12 leeg  
1067,29  
13045,50  
14112,87.

1852

Tiel - Brielle.

Dec 12. Aangenomen een lading busen  
naar Brielle vracht 532,95  
provisie 4395  
Tiel havengeld 12--  
Brielle " 1235-  
532,60.  
68,30  
464,30  
14112,87  
14577,17

Dec 19 leeg. 14577,17

1953. Rotterdam - Leyow.

Dec	29	Aangenomen 160 ton dallemik klinker. naar Leyow. vracht f 26.50 per ton. provisie 10% havengeld 2x f 7,45. Vaartrecht foien helfoen en. fransche grens patent enz. Tunnels. Loods Saone af	f	424-- 1490 2722 25-- 15-- 60-- 135-- <hr/> 701.12
Febru	16	leeg 4240. 700 <hr/> 3540		
Maart	4	Aangenomen 174 to. soda van Domballe naar Rotterdam. vracht. f 13.50 per ton. provisie helfoen beurs enz. tunnel Leiverden. Vaartrecht België Havengeld R'dam foien		11745 10-- 625 3750 752 8-- <hr/> 18352
Maart	25	leeg 2359. 183.52 <hr/> 2175.48 3540. <hr/> 5715.48		

Rotterdam - Koestere

Maart	28	Aangenomen 185 mais naar Koestere		
	3	vracht f 4,25 per ton provisie foien. Vaartrecht. 319 fr.	f	7862 5-- <hr/> 2390 10752
				78625 107.52 <hr/> 678.73 5715.48 <hr/> 6394.21
April	10	leeg.		
April	15	Aangenomen een lading klinker van Doornik naar Ymuiden vracht. frs 52.50 per ton. commissie 5% vaartrecht 406 frs foien en helfoen. Cyanaa Waarden Spaarndam.		4180 3046 10-- <hr/> 1419. 836 96.45 <hr/> 739.35 6394.21 <hr/> 7133.76
April	25	leeg.		

Rotterdam - Parijs

Mei 4	Aangenomen 125 ton Magnesium voor	
5	Parijs vracht f1400,- leeg naar R'dam	
	provisie	160
	Havengeld R en R'dam.	1254
	fooiens helf enz.	10.-
	vaartrecht België.	20.
	Fransche grens	10.-
	Tunnel.	3125
	Janville	2
	Kan. St Denis vaartrecht	23
		<u>18376</u>

Mei 22.	leeg.	1400.
		<u>28376</u>
		1116.24
		<u>713376</u>
		8250.00

1953

Parijs - St Philipsland.

Mei 26	Aangenomen 205 ton gips à f15-pk	
28	Provisie 5%	11250
6	Bureau. toll. en Tel enz	30.-
	Janville en Tunnel	37-
	Fransche grens	10.-
	fooiens.	5.-
	Vaartrecht België.	35.
	Havengeld losplaats.	1460
		<u>2250.</u>
		244.10
		<u>2009.90</u>
		8250.-
		<u>10255.90</u>

Mei 27	Rotterdam - Parijs	
27	Aangenomen 150 ton koper naar	
	Parijs Boneuil. vracht f1325.	
	Provisie 10%	13250
	Havengeld R'dam.	732
	Ty geld. w. 76 en Termensen.	225.
	Vaartrecht België	2570
	Fransche grens.	1150
	Tunnelgeld.	8835
	Post de Janville	260
		<u>1325.22.</u>
		220.22
		<u>110478</u>
		1025590
		<u>11360,68</u>

Vaux - Lens.

Aug 9	Aangenomen een lading greint van Vaux naar Lens. vrachth. <u>1323.40</u>	
	Provisie	82.90
	Breukosten reisgeld enz.	34.80
	Tunnelgeld.	46.14
		<hr/>
		1323.40
		163.84
		<hr/>
		1487.24
		<hr/>
		11366.68
		<hr/>
		12520.44

Aug 23.	Aangenomen een lading tarwe van de Franse Leei naar Krefeld. vrachth. <u>12.70.</u>	65.
	Breukosten te Lens.	15.75
	Franse grens.	6.75
	Vaartrecht België	26.47
	Tijgeld. T. W. W.	2.25
	Havengeld Kwinndrecht.	2.09
	Provisie.	4.50
	Klaring kosten Emmerich.	<u>10.80</u>
		<hr/>
		12.70
		113.61
		<hr/>
		1156.39
		12520.24
		<hr/>
		13676.63

Kaukel - Douai. 1953

Sept 13	Aangenomen een lading pek van Kaukel naar Douai vrachth. <u>14.00.</u>	
	provisie 10%	14.00--
	Tijgeld W. W. T.	22.50
	Vaartrecht België	36.90
	Franse grens.	6.50
	Provisie	5.00
		<hr/>
		1400.
		190.65
		<hr/>
		1209.35
		13676.63.
		<hr/>
		14885.98.

Vallenciennes - Amsterdam.

Oct 6	Aangenomen een lading pijpen van Vallenciennes naar A'dam. vrachth. <u>f1064.</u>	
	provisie en Tax.	600.7
	Franse grens	5.50
	Vaartrecht België	15.35
	Tijgeld	22.5
	Havengeld A'dam.	83.6
	Bruggeld.	4.5
	Provisie	5.00
		<hr/>
		1064.
		96.92
		<hr/>
		968.08
		14885.98.
		<hr/>
		15853.06





Rotterdam - Nancy.

Jan 15 Aangekomen een lading oud  
papier 85 ton. naar Nancy  
vracht. f 1743.  
promissie 10% 17430  
Havengeld h'dam 627  
Beurskosten en telefoon. 1240  
Vaartrecht België 1687  
Franse grens. 450  
Tunnel geld. 648

17430  
627  
1240  
1687  
450  
648  

---

22092

Maart 16 beg.

1743.  
220,92  

---

1963,92  
1523,92  
2615,02  

---

4138,94

1954

Nancy - Rotterdam.

Maart 16 Aangekomen een lading soda  
naar Rotterdam. vracht 2142.  
promissie. 5% 10710.  
fooi bij laden. 350  
Beurskosten. 875.  
Tunnel geld. 648.  
Franse grens. 350.  
Vaartrecht België 3475.  
fooi sluise. 5-  
Havengeld h'dam. 627  
telefoon. 250.

10710.  
350  
875.  
648.  
350.  
3475.  
5-  
627  
250.  

---

17785

2142.  
177,85  

---

1964,15  
4838,94

April 7 beg. 6103,09  
naar de werf de Gouda.  
tot 27 April.

Rotterdam - Montagne.

April 27 Aangekomen een lading kark  
schippers naar Montagne.  
vracht f 900,-  
provisie 5% f. 45-  
Havengeld R'dam. 627  
Lijgeld. W. H. T. 225.  
Vaartrecht België 2616  
Franse grens + patent. 1250  
9218

Mei 5 leeg.  $\frac{900.18}{807.82}$   
6103.09  
6910.91

Mei 10 Aangekomen een lading cement  
van Doornik - Lymège. f 750,-  
provisie. 3850  
Vaartrecht. België 2392  
foois en lijgeld. 350  
Havengeld Lymège. 627  
7219

Mei 20 leeg.  $\frac{750}{72.19}$   
677.81  
6910.91  
7508.72

R'dam - Kasseläere.

1954

Mei 21 Aangekomen een lading mais.  
naar Kasseläere. vracht f 750,-  
Havengeld R'dam. 627  
provisie 10% 75-  
foois en lijgeld. 4-  
Vaartrecht België 1935.  
10462

Juni 1 leeg.  $\frac{750.}{104.62}$   
645.38  
7588.72  
8234.10

Wettelas - Wokinge.  
Juni 2. Aangekomen een lading piriet  
naar Wokinge. vracht f 1260.  
provisie 5% 63.  
Vaartrecht België 75.  
Franse grens. 250.  
Vaartrecht België 2610.  
foois en lijgeld. 325.  
Telefoon. 630.

Juni 4 Emmerich theegeld. 270  
Juni 18 leeg.  $\frac{1260}{110.60}$   
1149.40  
8234.10  
9383.50

Rubrook - Kymege.

19. Juli 19.	Saangenome een lading kolen naar Kymege. vracht. f 658.35. provisie 10%.	6583
	Havengeld Kubi.	1532
	Havengeld Kymege.	624
	<u>658.35.</u>	<u>8742</u>
Juli 5	leeg	
	<u>87.42</u>	
	5709.3	
	<u>9383.50</u>	
	9954.43	
Juli 5	Saangenome een lading greuk van West - kouslaere. vracht f 905.55.	
	provisie 5%	45
	sleigergeld 24	540
	H.S. H. T. lygeld.	225
	Dakgeld Egent.	937
	Vaartrecht België	2257
Juli 13.	leeg.	
	<u>905.55.</u>	<u>8459</u>
	84.59	
	<u>820.96</u>	
	9954.43	
	<u>10775.39.</u>	

Merville - Kotteadam.

Juli 13	Saangenome een reis op haek. Schilpers naar Kotteadam. vracht 12.50,- provisie 5%	6250
	Telefoon naar Frankrijk	760.
	Vaartrecht België	2357
	Lygeld T H W.	225.
	Havengeld K'dam.	732.
Juli 23	leeg.	
	<u>1250.</u>	<u>10324</u>
	103.24	
	<u>1146.76</u>	
	10775.39	
	<u>11922.15</u>	
	Laatste reis met oude Callonia	

Rotterdam - Keule - Dusseldorf

Nov. 23. Aangenomen een lading  
 stukgoed. naar Ke Dusseldorf.  
 vracht f 1400,-  
 provisie 5% 70-  
 Havengeld. R'dam. 1164  
 Heiger geld. en kraan. Emmerik 450  
 1400.  
 8617

Dec. 4 leeg.  $\frac{86.17}{1313.83}$   
 1192215  
 1323598

Dec 6 Aangenomen een lading stuk  
 goed van Dusseldorf. naar R'dam  
 vracht f 1200,-  
 provisie 5% 64-  
 Havengeld R'dam. 1160  
 Klaren Em en Loebith. 5-  
 1280  
 8060  
 8060

Dec 15 Leeg.  $\frac{8060}{1199.40}$   
 1323598  
 1443538

1955. R'dam - A'dam - Nancy

1955

Dec 17 Aangenomen een lading oudpapier  
 van Amsterdam - Nancy.  
 vracht f 3000,- enblac.  
 Havengeld A'dam. 1556  
 Telefoon enz. 475-  
 Provisie 10% 300-  
 Waartrecht in België 2587  
 Franke grens 550  
 Tunnel geld 1250  
 foiren enz. 10-  
 3000.  
 36418  
 263582

Jan 15 leeg.  $\frac{36418}{263582}$

Jan 17 Aangenomen een lading soda  
 van Dombasle naar Rotterdam.  
 vracht f 18,- per ton. f 42.50  
 provisie 5% 21150  
 foiren Delf enz. Beursegeld. 25-  
 Sluisgeld Straatsburg 125-  
 loodsen op de Rijn. 70-  
 havengeld. R'dam. 1160

Febre 11 leeg.  $\frac{4230}{44210}$   
 3787,90  
 263582  
 6423,72

Amsterdam Nancy.

Febru 11 Aangenomen een lading and papier naar Nancy vracht f2800,-  
 provisie 10% 280--  
 Havengeld Amsterdam 1556  
 fooi Telf. enz. bij laden. 30--  
 vaartrecht België 2537  
 Franse gres. 550  
 Tunnelgeld 1250  
 fooien 10  
 2800.  
 37893

23 Feb.  
 Trise getrouwd  
 in Eindhoven

Maarch 16 Leeg 2421.07  
 6423.72  
 10844.79  
 Nancy. Rotterdam

Maert 16 Aangenomen een lading soda naar K'dam vracht f15. per ton.  
 provisie 5% 180--  
 Tunnelgeld 12--  
 Beursgeld en fooien bij laden. 25--  
 sluisgeld Straatsburg. 125--  
 loodsen op de Rijn 70  
 Havengeld K'dam 1362

April 4 leeg 10844.79 3600.  
 3174.38 425.62  
 14019.17 3174.38  
 42562

1955

Rotterdam - Nancy.

April 9<sup>+</sup> Aangenomen een lading papier vracht f2650,-  
 provisie 10% 265.-  
 haven Vaartrecht België 2537  
 Franse grens. 550  
 Tunnel geld. 1250  
 fooien Telf. enz. 2350  
 Mei 6 leeg te Nancy 2650.-  
 33187  
 2319.13  
 14019.17  
 16338.30  
 33187

Kancy - K'dam.

Mei 9 Aangenomen een lading tarwe opisad. naar K'dam vracht f3500,-  
 provisie + zegel 180--  
 fooien en beurs kosten. 1750  
 Tunnelgeld. 12--  
 sluisgeld. stad Straatsburg. 125--  
 loodsen op de Rijn 70--  
 Havengeld K'dam. 1362

Mei 28 leeg 3500.  
 41812  
 4081.08  
 16338.30  
 19420.18

## Rotterdam Nancy

Mei 28 Aangenomen een lading papier  
in rollen (150 ton) naar Nancy  
vracht f 3500,- en bloc  
provisie 10% 350-  
vaartrecht België 2975-  
Franse grens 550-  
Tunnel geld 1250-  
Beurs Delft 1975-

Junie 22 leeg 3500  
41750  
3082.50  
19420.18  
22502.68

Domballe - Rotterdam

Junie 23 Aangenomen een lading soda  
vracht f 12,50 per ton. 240 ton.  
provisie 5% + zegels 16022  
Tunnelgeld 14-  
Beursgeld foaien bij laden 25-  
Havengeld Rotterdam 1362

Julie 19 leeg 3012.50  
212.85  
2799.65  
22502.68  
25302.33

350-  
2975-  
550-  
1250-  
1975-  
41750

16022  
14-  
25-  
1362  
21285

## Vlissingen - Rotterdam.

1955

Aug 1 Aangenomen 300 ton tarwe naar  
Rotterdam. vracht f 660,30.  
provisie 51--  
havengeld Middelburg e. Vis. 3112  
" Rotterdam 1362.

Johanna getrouwd  
in Middelburg

660.30  
9574  
564.56  
25302.33.

Aug 8 leeg 25866.89  
Rotterdam Ymuiden - Völklingen

Aug 11 Aangenomen een lading pikhyper  
van Ymuiden naar Völklingen.  
vracht 16 x 240 ton.

provisie f 380.-  
Franse grens 5--  
Tunnel geld 1250  
vaartrechten in België 3975.  
beurskosten 730.

Sept. Aug 9 leeg 3840.00  
444.55  
3395.45  
25866.89  
29262.34

4445.5

Valklingen - Weil bij Basel.

Sept 12. Aangenomen een reis halen van  
Saarbrücken naar Weil vracht  
f 8.- per ton.  
provisie 5% + tax 105--  
tunnelgeld 12--  
grens en forie 8--  
1880  
170.  
1710. loots Saar  
open af. 125--  
45  
1700

Oct 1 leeg  $\frac{2926234}{3097234}$

Oct 1 Breisach - Oberlahnstein.  
Aangenomen 100 ton bleierts.  
naar Oberlahnstein. vracht  
DM. 600,- = f. 540  
provisie 5% 27--  
loods meergoeder Basel. Rhein. 99--  
540  
126  
414 12600

Oct 6 leeg.  $\frac{3097234}{3138634}$

Keulen - Rotterdam. 1955

Oct 7 Aangenomen een lading  
stukgoed naar Rotterdam.  
vracht en ligdagen f 1415,- + 15.  
provisie 6150  
havengeld. h'dam. 1365  
loods 18--  
1415.15.  
9255  
9255

Oct 18 leeg.  $\frac{132260}{3138634}$   
 $\frac{3270894}{3270894}$

Oct 18 Den Haag - Nancy  
Aangenomen een lading  
oud papier naar Nancy  
vracht f 2650,-  
provisie 10% 265--  
Delfh. 973.  
Den Haag. 1945  
Parksluis ~~24~~ 681.  
Laideehendam 2--  
Egouwe redden 1172  
transport 31471



Wormerveer - Vallencienes.

	transport	31471
	Vaartrecht België frs 300	2262
	Fransche grens	550
	tunnel geld	1280
	keurs telefoon enz.	1780
		<u>37343</u>
		2650
		<u>37343</u>
		2276.57
		<u>32708.94</u>
kor. 9	leeg. Dom base - Rotterdam	34985.51
kor. 9	Aangenomen een lading soda van Dombase - Rotterdam vracht f17.50 per ton. 232 ton. provisie en tax.	20520
	tunnel geld	10--
	Fransche grens	5--
	Vaartrecht België	3975
	Havengeld h'dam	1865
	fooiën telf. keurgeld	40--
		<u>31360</u>
Dec 6	leeg.	4054.75
		<u>31360</u>
		3641.15
		<u>34985.51</u>
		<u>38626.66</u>

Dec. 6	Aangenomen 200 ton haak schelpen vracht f2200,- provisie 10%	2200--	
	Zaandam havengeld	1556	
	" sluisgeld 2x	470	
	Wem. Wam. Terneure.	575	
	Vaartrecht België	3358	
	Fransche grens	10--	
		<u>2200.</u>	
		<u>287.59</u>	
Dec 24	leeg.	1912.41	
		<u>38626.66</u>	
		40539.07	
1956	Dec. 24	Aangenomen 280 ton suiker van Vallencienes naar Purmerend. vracht f13.50 per ton. plus regis. Provisie over f15.50 per ton Fransche grens.	225--
		Fransche grens.	5--
		Vaartrecht België	4867
		fooiën telf. enz.	18--
		F. H en Wemelding. bijgeld.	3--
		Tax voor de gasolie in Frik	1850
		Havengeld Zwijndrecht	389
			<u>3780</u>
			<u>32206</u>
Jan 14	leeg	3457.94	

Amsterdam - Nancy

Jan 14	Langenomen een lading oud papier voor Nancy vracht f 3000.	
	Provisie 10%	300
	Havengeld A'dam.	1560
	Vaartrecht België	2417
	foeien en help.	2150
	Fransse grens	5-
	Tunnel geld.	125
		<hr/>
		37902

Maart 16	leeg.	3000.
		379.02
		<hr/>
		2620.90
		3457.94
		<hr/>
		6078.92

Nancy - Rotterdam.

Maart 16	Langenomen 242 ton soda voor Rotterdam. vracht. f 17.50 per ton	
	Provisie.	214.92
	foeien bijladen.	25--
	Tunnel.	1250
	Fransche grens.	550
	Vaartrecht (B)	3975
	Havengeld R'dam	1365
	Beursgeld enz	47.50
		<hr/>
		32882

April 9.	leeg.	4135.
		32882
		<hr/>
		380618
		6078.92
		<hr/>
		988510

1956

Den Haag - Nancy

April 9.	Langenomen een lading oud papier voor Nancy vracht f 2800,-	
	provisie 10%	280-
	Den Haag en terug.	60--
	Vaartrechten	32--
	Fransche grens	550
	foeien help. en beurs.	2350
	Tunnel geld	10.
		<hr/>
		31000

Mei 2	leeg.	2800.
		310.
		<hr/>
		2490.10
		9885.10
		<hr/>
		12375.10

Nancy, R'dam

Mei 4.	Langenomen een lading soda van Dombate naar R'dam vracht f. 12.- per T	
	Provisie en tax	214.92
	foei bij laden.	25--
	Tunnel geld.	1250
	Fransche grens	550
	Vaartrecht België	3975
	Havengeld R'dam	1365
	Beursgeld enz.	1250
		<hr/>
		32382

Mei.		2868.
Junii. 30		2544.18.
		323.82
		<hr/>
		2544.18
		12375.10
		<hr/>
		14919.28

Zierikzee Berge op Zoom - Thionville.

Mei 30	Langenomen een lading aard apper vracht fl. 15,- per ton. provisie	360.-
	Havengeld Zierikzee	4868.
	" Berge op Zoom	1945
	Vaartrecht in België	3975
	Fransche grens	550
	Beursgeld fooien. Tel.	17.50.
	Tunnelgeld.	1250
Julii 2.	leeg.	3630.
		503.38
		<hr/>
		3126.62
		149 19 28
		<hr/>
		18045.90
		50338

Julii 10 Langenomen een lading Soda van  
Dombast

1956  
Dombast - Rotterdam.

Julii 10	Langenomen een lading soda van Dombast naar Rotterdam vracht fl. 11,- per ton. 235 ton. provisie en tax.	18348
	Beursgeld e fooien.	43.-
	Tunnelgeld.	1250
	Fransche grens	550
	Vaartrecht België	3840.
	Havengeld h'dam.	1365.
Julii 28	leeg.	2688
		245.53
		<hr/>
		242047
		1804590
		<hr/>
		2048537.

Aug. 1 Langenome aard papier van A'dam naar  
Waney  
vracht fl. 2700,-  
provisie 10%  
Havengeld A'dam.  
Vaartrecht België  
fooien en Tel.  
Fransche grens  
Tunnel.

Aug. 19	leeg.	2700.
		349.20
		<hr/>
		2350.80
		2048537
		<hr/>
		22846.17

Domtsele - Rotterdam.

Aug 27 Aangenomen een lading soda voor Rotterdam vracht f 12.- per ton  
f 2845.      ++  
provisie en tax.      14865  
Beursgeld en fooien.      2750  
Tunnel geld.      1250  
Franse grens      350  
Sloop te Straatsburg      125--  
Havengeld h' dam.      f 1365  
Door gevarre naar Amsterdam voor f 440,-  
havengeld A'dam.      1560

Sept 17 Leeg.      2845.  
440  
3285.  
34840  
293660  
2274677  
2568277

34840

Diemerbrug - Rouen. 1956

Sept 15. Aangenomen een lading (121 ton) karton (oud) naar Rouen vracht f 3500,-  
provisie 8%      f 280--  
Gouwe rechten.      1167  
Beurskosten en tel.      1275.  
Lygeld. W. H. J.      3--  
Belgie vaartrecht.      3358.  
Franse grens.      550.  
fooien.      850  
Tunnelgeld.      4846

Oct 9 leeg.      3500  
403.46  
3096.54  
2568277  
28779.31

Oct 10 Aangenomen een lading gerst van Leeuwarden naar Daestburg. vracht f 15.- per ton.  
provisie en tax      21220  
Tunnelgeld      5750  
Vaartrecht      3358

leeg.      Franse grens + Pax Journalier      16950  
Nov. 14. fooien en Lygeld      1300  
356422      40.50  
2877931      485.28  
3234353      356422  
48578

Ruhrort - Denain.

Nov. 15 Aangenomen een lading ijzer naar  
Denain vrachtf. frs B. 33000,-  
Provisie 10% 240--  
Havengele Ruhrort. 3312  
Klaring's korte leeg f. 1,75 + 5. 675  
Tijgeld W. H. T. 3--  
Vaartrecht. België 4765.  
Franse grens 5--  
foaien. 650

Dec 6 leeg  $\frac{2400.00}{432.02}$  ~~3429251~~ 43202  
 $\frac{1947.98}{3234353}$  ~~190~~  
 $\frac{3429251}{3429251}$  ~~2438257~~

Dec 7 Aangenomen een lading ijzer van  
Denain naar Antwerpen.  
vrachtf. fl. 22.000,-  
provisie en tax 85--  
Franse grens 550.  
Vaartrecht 4040  
Antwerpen. 1650  
 $\frac{145.49}{150451}$  1459.  
 $\frac{3429251}{35797.02}$  14549

1956

Antwerpen - Braubach.

1957

Dec 31 Aangenomen een lading loodrecht  
naar Braubach vrachtf. fl. 2200.  
10% provisie 220--  
fooi. tygeld. f. 5. en 2 x f. 7--  
bank. in Emmerich 54--  
Ruhrort havengele  $\frac{2200}{28880}$  780  
28880

Jan. 12 leeg.  $\frac{28880}{1911.20}$   
Braubach - Creil.

" 13 Aangenomen een lading lood.  
van Braubach naar Creil.  
vrachtf. frs B. 62000,- fl. 4650,-  
provisie 10% 465--  
tygeld en fooi. 6--  
vaartrecht België 4427  
Franse grens 550.  
Frans patent 8775.  
Tunnel geld. 5750  
Jansville  $\frac{4650}{671.02}$  5--  
671.02

Febru 9 leeg.  $\frac{3978.98}{1911.20}$   
5890.18

Vally - Zutphen.

Febru 9 Aangekomen een lading gerst 250 ton  
naar Zutphen vracht f 15.50 per ton.  
15 Februari eerste kaaddag.  
commissie en tax 197.64.  
Tunnelgeld 2 x 75--  
Franse grens. 550.  
tax Journalie 154.44.  
Travel geld voor hoog water 10--  
Vaartrecht in België f 565. 421.7  
Tijngeld 3 x 75. 225.  
Maart 8 leeg. 3875. 492.00  
492. -- Zutphen H.G.  
3383. -- Bureaugeld.  
589018 23--  
9273.18 52278  
30.78  
9242.40

Laeg naar de werf in Vreeswijk

Ymuiden - Volklinge.

1957

April 4 Aangekomen een lading pick ijzer  
naar Volklinge vracht f 20,- per ton.  
244<sup>4</sup> ton geladen.  
provisie 10% 480--  
Vaartgeld België 4075.  
Franse grens 550  
Bureu kosten 875.  
fooiën aan de grens e lossing. 15--  
Loods de Saar af. 41.04  
4880  
59104  
59104

April 29 leeg. 4288.96  
9242.40  
13531.36

April 29 Aangekomen een lading helen van  
Saarbrücke naar Charleville vracht  
f 10,- per ton. 236,5 ton geladen.  
Commissie en tax 12215.  
fooiën 5--  
dagelykshede tax 98.28  
Franse grens. 550  
Tunnelgeld ook vorigreis 24--  
2365.  
254.93  
2110.07  
13531.36  
15641.43

April  
Mei. 13 leeg. 15641.43

Vourneers - Maaskeers.

Mei 13 Langenomen ~~200~~ ton haver  
naar Maaskeers. vracht. f 13,- per ton  
comissie en tax. over 240.

	160.-
vaartrecht. België	3435.
Bemsketen	1950
daag. Taxe	24250
fooiën.	<u>4</u>

Junii 1 leeg.

	3120
	<u>46050</u>
	2659.50
	<u>15641 43</u>
	18300.93

Junii 5 Langenomen een lading kakes (2000kg)  
naar Kamey. vracht B f 138,- f 1035,- per ton  
over 240 ton te betalen. f 2484,-  
commissie 10%

	25164.
vaartrecht. België	3435
Fransche grens.	5
Tunnel Toul.	<u>12.-</u>

Junii 25 leeg.

	2484
	<u>302.99</u>
	2181.01
	<u>78300</u>
	20901.05

Linville - Hamm.

1957

Junii 28 Langenomen een lading boomen  
voor Hamm. vracht B f 200,-  
over 220 ton. fl 33000,-  
commissie en tax.

	175.-
fooi bij laden.	10.-
Tunnel	1250
Strasbourg sluis	125.-
loodsen op de kijn D.M. 74	<u>6660</u>

	3300
	<u>389.10</u>
	2910.90
	<u>20481.01</u>
	23391.91

Julii 19 leeg.

Spiek - Kyssel en Berque

Julii 20 Langenomen 200 ton sojasekraak  
van Spiek naar K. en B. vracht.  
~~2000~~ B f 2100. fl 1940  
25500  
commissie 10%

	210.-
leeg Lippe kanaal. 12. D.M.	1080
lygeld. W.H.T	3.-
Vaartrecht België	4250
Fransche grens.	7.-
fooiën.	<u>5.-</u>

Aug 6 Leeg.

	1940
	<u>27780</u>
	1662.20
	<u>23391.91</u>
	25054.11

Biache - Den Haag.

Aug 14 Aangenomen 270 ton cement van  
Biache naar den Haag vracht  
tj. f. per ton. melden Aug 17  
commissie en tax 110.50  
Beurskosten. 24.--  
Franse grens. 9.--  
Vaarkucht België. 54.--  
Rotterdam. 1482  
Delft. 975  
Den Haag. 1945  
25852

1890.  
258.52  
1631.48  
25054 11  
2.6785,49

Aug 29 leeg.

Amsterdam - Nancy.

1957

Aug 29 Aangenomen een lading oud  
papier vracht fl. 2200.-  
provisie 10% 220  
Heaven gld. Amsterdam 1567  
Leidensdams en bruggeld 260  
Vaarkucht België 3653  
Franse grens. 5.--  
Lunel gld. 9.50  
foien. 15  
Beurskosten. 1250.

2200  
316.80  
1883.20  
26785.49  
2.8668.69

Sept 23 leeg.

31680



Nancy - Rotterdam

Sept. 25 Aangenomen een lading losse soda  
voor Rotterdam. vrachth. f 12,50 per ton.  
240 ton.  
provisie en tax 5% 162--  
Beurskoste 9--  
Tunnel geld 1250  
Tooi bij laden 15--  
Straatsburg sluis 125--  
Loosdrecht op de Rijn 80 + 20 100--  
havengeld Rotterdam 2650  
~~Amsterdam~~

Sept. 3100.  
449.50  
Nov. 1 leeg. 2650.50  
28668.69  
31319.19  
liggeld 900  
32219.19

162--  
9--  
1250  
15--  
125--  
100--  
2650  
44950

Amsterdam - Coetshem.

Nov. 2. Aangenomen een lading oud.  
papier naar Coetshem.  
vrachth. f 18,00,- (192 ton)  
provisie 10% 180--  
Amsterdam havengeld 1170  
Beurskosten 16--  
Gouda 1167  
Lijggeld 3--  
Vaartrecht België 3750  
Franse grens 1250

Nov. 25 1800.  
~~Dec 12~~ leeg. 272.37  
1627.63  
32219.19  
3384682

Nov 26 Aangenomen een lading tarwe a  
9.50 per ton. 240 ton.  
provisie en tax 5% 134--  
Franse grens 1250  
Vaartrecht 54--  
Lijggeld en Beursgeld 21--  
Coetshem 2280 5460  
3384682 276.10  
200390 27610  
3585072. teltg. winst Catharina  
vermogen f 27000,- 74920,-

180--  
1170  
16--  
1167  
3--  
3750  
1250  
27237

1958.

## Ymuiden - Arr sur Moselle.

Dec	18	Aangenomen een lading yzer 243 ton vracht f 17,- per ton. provisie 10%	413.
		fooi	4
		Beursgeld	35--
		Vaartrecht	4075.
		Franse grens.	950
		Tunnelgeld	1250
Jan	24	leeg	4131.
			51475
			<u>3616,25</u>
Febru	3.	Toul - Venlo. Aangenomen een lading boomen f 15,- per ton geladen 215 ton. Vracht f 3225.	
		provisie en tax	17825
		Tunnelgeld.	12--
		Schuis Straatsburg	120--
		Loods geld op al zijn	90--
		Franse grens.	950
		Havengeld. Venlo.	2340.
		Beursgeld.	15
Febru	28	leeg te Venlo.	3225
			44765
			<u>2787,35</u>
			<u>3616,25</u>
			<u>6403,60</u>

## Sheim - Mulhouse

1958

Maart	1	Aangenomen een lading kolen. vracht. 13 pns 290 = f 21,75 per ton. 5220,- Provisie 10%	522--
		Sleep loon. Wierhem en Handrieth	40--
		Vaartrecht België	4912.
		Franse grens.	950
		Tunnelgeld.	3250
		Loods Ill.	350
		fooi	1250
		Beursgeld.	750.
			<u>67662</u>
April	17	leeg	5220
			676.62
			<u>4543.38</u>
			6403.60
			<u>f 10946,98</u>
April	21	Straatsburg - Pompeje Aangenomen 240 ton yzer vracht 6,50 pns f 520 per ton f 12.40. provisie en tax	70--
		Tunnelgeld	20--
Mei	15	fooi	1240
		leeg	95
			<u>1145</u>
			10946,98
			<u>12091,98</u>
			<u>9500</u>

Pompey - Vireux.

Mai 19 Aangenomen een lading fond naar  
Vireux vrach. 839 Frs. F. fl. 6,71  
fl. 1610,-  
promissie en tax 5% 8750  
Tunnel geld. 20  
fooi. 5  
Beursgeld. 2250  
13500

1610  
135  
1475  
Mijn 4 leeg 1209198  
1353698

Juni 16 Aangenomen een lading draad van  
Kurve Nassons à Kehl.  
vrach. 900 Frs. F. = 7,20 fl. 1728,-  
provincie 5% - tax 8890  
Tunnel geld. 20  
fooi. 5  
Beursgeld. 1728  
126  
12690

160290  
1353698  
1513988  
loods 20  
1511988

1958  
Straatsburg - Rotterdam.

Juli 18 Aangenomen 225 tonne naar  
Rotterdam vrach. frs. 900, per ton  
in 4,50 / 1012,50  
promissie 50% en tax 8250  
loodde op de Rijn 7160  
fooi. 5--  
Beursgeld. 1012,50  
750

Juli 24 leeg 136,60  
875,90  
1511988

Wurf te Lyuda 15995,78 1598411  
havengeld 11,64

Den Haag - Lanouvenille.  
Juli 24 Aangenomen een lading papier  
vrach. f2100,- / 20. per ton boven  
de 110 ton. f2500,-  
provincie 10% (Rem en Lijng) 250--  
kanten den Haag. over Lyuda 60--  
Vaartrechten België. 2175  
Frankse Lijng. 850  
fooi. 1180  
Beursgeld. 2500. 1250  
Tunnel geld. 384,25  
20--

2115,75  
1598411  
18099,86  
Aug. 28 leeg 384,25

St. Philin - Koegent l' Artaud.

Aug 24 Aangekomen een lading Soda vracht  
 frs 1100,- 240 ton fl. g. 12160,-  
 provisie e tax 113--  
 lading verzekering (aanspraak) 45--  
 fooi bij laden 10--  
 Beursgeld 450  
 tunnelgeld 14--  
 fooi bij lossen 2160  
 189.50  
 18950

Sept 17 leeg  
 194.050  
 18099.86  
 20070.36

Sept 17 Fabrie de Francois. - Frankfurt  
 vracht. 13 frs 225,- per ton. fl. 17.- 235 ton  
 14000,-  
 provisie e tax 215--  
 Beurs hante 15--  
 tunnels 3 x 45--  
 Straatsburg uit 125--  
 Leodsen! Kyn en Main 87--  
 487--

Oct 11 leeg  
 4000  
 487-  
 3513  
 2007036  
 2358336  
 leeg naar de werf te Ljoude

1958

Amsterdam - Thionville

oktober

~~Oct~~ 24 Aangekomen 240 ton oudijzer naar  
 Thionville vracht 13.50 per ton.  
 provisie 10% 324--  
 Ljoude - Amsterdam 12--  
 Havengeld S. dam 1170  
 vaarkosten België 4210  
 Franseke grens 6--  
 Tunnel geld 1035.  
 kanaal naar Thionville 40--  
 fooien 4--  
 Beurskosten 1375

Dec 1 Leeg 3240.  
 493.98  
 2746.02  
 2358336  
 26.329.38

Thionville - Utrecht en Leiden.

Dec 8	Aangenomen 237 ton ypen vrach	
	2814,-	
	Provisie en tax	1433 0
	Timmegeld	2035-
	Staatshurg	120--
	Loosden en klaring Emmerik	88--
	Haven-geld. Utrecht.	1556
	Leiden	1556
	Amsterdam door vrach	778
	Spanjaards brug	2--
		<u>40255</u>
8	Beeg 2814	
	402.55	
	<u>2401.45</u>	
	<del>2632938</del>	
	<u>2874083</u>	
	Netto winst Catharina	
	1643 58	

Beeg

1959

Den Haag - Lammumville.

Jan 13	Aangenomen een lading oud papier vrach 2900.-	
	Provisie 7 1/2 %	21715.-
	Haven-geld Den Haag.	1945
	Leidschedam 2x	4--
	Eyenne rechte.	1275-
	Transit-grens	5--
	Vaarkrecht België	30--
	Timmegeld	850
	fovier lade en Casse.	10
		<u>30685-</u>
	2900	
	306.85	
Febru 12	Beeg	
	<u>259315</u>	
	2401.55	
	<u>4994.60</u>	

Dombasle - Antwerpen.

Febru 15	Aangenomen een lading soda van Dombasle naar Antwerpen	
	nacht 1% B.Tax. per ton. = fl 12,75,-	
	provisie en tax	160--
	Turnelgeld Toub	20
	Transite open.	10
	Vaartrecht België	5930
	Antwerpen dekrecht	1505
	schakke natte balen 1606 TzB	12045
	Touren	10
	Telefoon beurskoste.	2850

Maart 12	leeg	3060
		<u>40330</u>
		2957,70
		499460
		<u>755310</u>
		<del>5651</del>
		7552,30

40330

Antwerpen. Hildesheim.

Maart 12	Aangenomen 250 ton grut naar Hildesheim	vacht 92,5. TzB.	
	10% provisie en tax		17450
	Touren		5--
	Beurskoste		<u>350</u>

Maart 25	leeg.	1725	
		<u>183</u>	
		1542	
		755230	
		<u>9094,30</u>	18800

Beddingen - Antwerpen.

Maart 28	Aangenomen een lading ijzer van Antwerpen	nacht D.M. 6.50	
	275. ton.	f 15.92,21	
	Provisie 5%		7960.
	Beurs kosten Tel enz.		40--
	Dakgeld Antwerpen		<u>1612</u>

April 12	leeg.	159221	
		<u>135,72</u>	
		1456,49	
		909430	
		<u>10550,79</u>	13572

Eise heeft ontvangen van Heerenveen

f 217,50 van 1955  
741,30 van 59

Den Haag tancy.

April 13	Aangenomen een lading oud papier naar tancy vracht <u>fl. 2500,-</u>	
	commissie 10%	250 --
	Ganda.	1270
	Leidenschdem en L'ansp	225
	Den Haag. Havengeld.	1945
		<u>28440</u>
	Delft doorvaark <sup>718</sup> 681	975
	Rotterdam doorvaark en sleis.	1459
	foiren.	15 --
	Beurskosten.	47 --
	Vaartrecht België	30 --
	Franske grens.	10 --
	Tunnel geld.	850

Mei 13	leeg.	2500	<del>118364</del>
		399.24	39924
		<u>21007.6</u>	
		1055079	
		<u>1265155</u>	

1959

tancy. - Basel.

Mei 13.	Aangenomen een lading draad naar Basel van Stevens. Marous vracht fl. 1000,- F. fl. 1728,-	
	Provisie	8640
	vaartrecht.	4176
	Tunnelgeld.	2030
	foire.	15 --
	beursgeld.	10 --
		<u>1728 --</u>
		17346

Mei 30		155454
Junij 4	leeg.	<u>1265155</u>
		1420609

Junij 2	Aangenomen. 80 ton yper en 200 ton draad voor Antwerpen, vracht 80 x 660 en 200 x 550 frs F. <u>475.430</u> fl.	
	provisie	57
	loodsen 10000 Fr. Bare - Malin	72 --
	Brijge loodsen.	12
	Dokgeld.	1505
	lygeld.	5 --
	foire.	7 --
		<u>1444</u>
		1420609
		<u>966.9</u>
		15172,

15 Junij leeg

Antwerpen - Leisshout.

Junii	13.	8	Langenome 200 cyth. van Antwerpen naar Leisshout f800,- en bloc provisie 10% + tax lygeld en fooie Beursgeld.	85.- 450 11-- <hr/> 10050
			800 100 <hr/> 900 15172 <hr/> 15872	
Junii	19	19	leeg.	
Junii	23.	23	Vervingen - Kadam - Thionville Langenome een lading draaivul naar Thionville vracht f11,- per ton provisie 10% (238 ton) havengeld Vervingen. Rothendam Beursgeld. Vaartrecht België Vaartrecht Moselle Tunnel geld (Toul) Vaartrecht Frankrijk. Franche grens	26180 1560 1160 2750 4875 5407 750 5550 10-- <hr/> 2618 49237 <hr/> 212563 15872 <hr/> 17997.63
				49237

Dambasté - Antwerpen.

1959

Aug	3	3	Langenomen 240 ton solda in cylinders naar Antwerpen vracht B pers 110,- per ton fl 8.25 f1980,- Provisie en tax Vaartrecht in Frankrijk Beurshaken (5 x naar Nancy) leeg de maas op foeien tunnel geld. Franche grens. Vaartrecht België Dobrecht Antwerpen	10716 47-- 75-- 5-- 750 1750 750 5930 1505 <hr/> 1980.16 341.01 <hr/> 1639.15 17997.63 <hr/> 1963.678
			Antwerpen - Andernach.	
Aug	21	21	Langenome een lading stamme naar Andernach vracht f1128,- commissie 10% plus tax. Bels patent. lygeld. Emmerich 12 DM.	12000 1050 2 1080 <hr/> 1963078 98470 <hr/> 20615.48
Sept	1	1	leeg	1128 14330 <hr/> 984.70 14330



Andernach - Halpweg.

Sept 2	Aangenomen een lading buisraad voor Halpweg vracht f 3.50. f 910,- commissie 5%	45.- 1270
Sept 9	leg	910 <u>5770</u> 85230 <u>2061548</u> 2146778
Den Haag - Nancy		
Sept 29	Aangenomen een lading papier naar Nancy. vracht f 2750,- provisie 10%	275.-
	Gyouda Leidschendam.	1660
	Den Haag	1945
	Gyouda terug Lo. D.	1660
	Vaartrecht België	30.-
	Beurskosten.	2760
	Transche grens	10.-
	Tunnel geld	850
	foaien	15.
	Transche kanaal kosten.	50.-
		<u>4575-</u> 455.2

1959

Nancy - Rotterdam

Oct 29	Aangenomen een lading soda in vate naar Rotterdam vracht f 11 per ton. 239. ton. f 2629,- comissie e tax kanaal recht 6800.	135.- 55.-
	Tunnel geld	850.
	Transche grens	10.-
	Vaartrecht België	4875.
	Haven geld Rotterdam	1167
	Beurs geld	12.-
		<u>28092</u>
Nov. 19	leg	2629 <u>28092</u> 234808 <u>2376258</u> 26110.66

Kotterdam - Rouelare

Nov. 21 Aangenomen 295 ton tarwe  
 vracht f 750 per ton.  
 commissie 10%  
 Beurs kosten.  
 Vaarkosten.  
 Tijgeld.

22325.  
 6--  
 4250  
 3.  
27465  
 223250  
 27465  
195795  
 2611066

Dec. 4 leeg  
 van Rotterdam - Amersfoort

2806861

Dec. 9 Aangenomen 234 ton mais. naar  
 Amersfoort vracht 4,64

commissie  
 havengeld  
 foien  
 Amersfoort havengeld

10857  
 1167  
 300  
 2378  
14702

Dec 14 leeg

108576  
 14702  
93874  
 2806861  
2900735

Kotterdam - Amersfoort

Dec 16 Aangenomen 160 ton caprah  
 voor Amersfoort vracht f 1100,-

commissie  
 havengeld. Rotterdam  
 " Amersfoort  
 foien.  
 Beurs kosten.

110  
 1167  
 2378  
 350  
 7--

Dec 20 leeg

1100  
 155,95  
 944,05  
 29007,35  
29952,40

1559,5

1960 - Rotterdam - Keulen

Dec 22 Aangenomen een lading stukgoed  
 naar Keulen vracht 2750,-

Commissie  
 havengeld  
 foien.  
 Beursgeld

13750  
 1167  
 250  
 750

2750  
 17417  
257583  
 2995240  
3252823

grens.

15917  
 15--  
 17417

1960

## Krefeld - Kongues.

Jan 5	Aangenomen 250 ton kunststeen in zakken naar Kongues vracht 13 p 100. commissie 10%	18750
	lijfgeld	2--
	Vaartrecht België. $666 + 140 = 846$ .	6345
	Beurskosten.	2250
	fooiën	1875
		5--
Jan 20	leeg	29045
	Kongues	15843 <sup>55</sup>
	Amerfoort	29045
Jan 20	Aangenomen 200 ton larve naar Amerfoort vracht f 10,- per ton. commissie 10% en tax	205--
	Beurskosten.	1750
	Vaartrechten $152 + 525 = 677$ ps	5097
	lijfgeld.	3--
	Amerfoort 2000	2378
		30025
Jan 28	leeg.	169975
		158455
		328430

1960

## Schiedam - Bazel.

Febru 1	Aangenomen 238 ton oud ijzer naar Bazel vracht f 18,25 per ton commissie 5%	217--
	havengeld Schiedam.	1945
	Rotterdam sluis en doorvaart	2964
	Beurskosten.	2380
	fooiën	5--
	Vaartrecht België	4746
	Fransche grens	15--
	Vaartrecht Frankrijk.	9060
	Tunnels. 4343,50	3454
Maart 10	leeg	38249
		3961.00
		3284.30
		7245.30
Maart 15	Straatsburg - Leerdam. Aangenomen 161 ton stammer vracht f 11,- Provincie 5% + tax	9155
	Loosde op de Rijn	92--
	Beurskosten.	1790
	fooiën	10--
	Leerdam. 1771,-	21145
Maart 24	leeg	21145
	Locht. Meer	1559.55
	f 5,50	744530
		880485

Den Haag. Lareuville

April 4 aangenomen een lading oud papier  
 (154 ton) vracht f 2500,-  
 provisie 10% 250.  
 Den Haag kosten. 1945  
 Lynde en Leidschendam 2 x 2990  
 fooien. 15  
 beurskaste 870  
 Vaartrecht België 30--  
 Franse grens 10  
 Tunnelgeld 850

April 26. 2500  
 371.55 Vaart-St  
 2128.45  
 8804.85  
 10933.30  
 48.84  
 10884.46

250.  
 1945  
 2990  
 15  
 870  
 30--  
 10  
 850  
 37156  
 4884

Vitrie le Francois - Zulpe Daestburg.

April 27 aangenomen een lading gerst voor  
 Zulpe en Daestburg vracht f 14.50  
 per ton  
 commissie en tax 5% 17727  
 Beurskaste. 1720  
 Tunnel geld. 2982  
 Franse grens. 10  
 fooien. 750  
 Vaartrecht Frankrijk 50--  
 Vaartrecht België 48--  
 Havengeld Dventer en Daestburg 3890

Mai 24 leeg 3451.  
 37809  
 307291  
 1088446  
 1395737

17727  
 1720  
 2982  
 10  
 750  
 50--  
 48--  
 3890  
 37809

Amsterdam Loosvenille

Mai 27	Aangenomen een lading oud papier vracht / 2300,-	
	provisie 5%	115--
	Havengeld A'dams.	1550
	Beurskosten	13--
	fooiën	10.
	Vaartrecht België	30--
	Frankte grens	10
	Vaartrecht Frankrijk	4884
	Tunelgeld	850

Juni 26	leeg.	2300
		25084
		<hr/>
		20491.6
		1395737
		<hr/>
		1600653

25084

1966

Keune Maison - Theilbron.

Juni 27	Aangenomen een lading draad naar Theilbron vracht B pss 149 - per ton f. 10,50.	
	240 fl. 2520.	129--
	commisie	
	vaartrecht Frankrijk.	26--
	Tunel geld	1615
	Beurskosten.	1750
	Leods Ill en Kijn	6080.
	fooiën.	<hr/>
		10

25945

Juli 13	leeg.	2520
		259.45
		<hr/>
		2460.55
		1600653
		<hr/>
		1846708

Juli 15	Andernach - Halfweg.	
	Aangenomen een lading Beims naar halfweg vracht / 3,30 per ton	
	891.00.	8910.
	provisie 10%	<del>891</del>
	Amsterdam doorvaart en burger	10--

Juli 26	idem terug.	
leeg.		10--
		<hr/>
		10910

	681.90	891
	1846708	109.10
	<hr/>	681.90
	1914098	

Spreuk - Mekr.

Juli 23	Aangenomen 200 ton soja tehrak naar Mekr vracht fl. 2600,- provisie 10% + 50.	370--
	Vaartrecht België 410 x 7.6	3116
	Beurskosten.	1870
	fooiën	350
	grens. (Frankr.)	10--
	Tunnelgeld.	750
	Comofa Mekr	1350
		<u>39836</u>

Aug 19	leeg.	2600
		393.36
		<u>220664</u>
		1914898
		<u>21355.62</u>
	Frankie kanaal	55.-
		<u>2130062</u>

1960

Steenbergen - Leiverden

Sept 23	Aangenomen een lading suiker 240 ton naar Leiverden vracht fl. 3240,- provisie 10%	135.
	Steenbergse Blich 2 x	2394.
	Beurskosten.	27--
	Vaartrecht België	4732
	Vaartrecht Frankrijk en Tunnel.	5659
	Frankie grens en fooiën.	750
		<u>29755</u>

<del>Sept</del> 19	leeg.	13240,-
och		297.55
		<u>2942.45</u>
	Provisie	189
		<u>486.55</u>
		2130062
		<u>24243.07</u>
		189
		<u>24054.07</u>

Sept 19	teunes Maïsons - Heilbrong	
oct.	Aangenomen 240 ton draad voor Heilbrong vracht 11,25 per ton.	
	Provisie en tax	146--
	kanaal in Frankrijk.	24--
	Tunnelgeld	1650
	grens en fooiën	2700
	Beurs geld.	218.50
		<u>2481.50</u>
		24243.07
		<u>26724.57</u>

<del>Oct</del> 4	leeg	26535.57
Nov.		189
		<u>21850</u>

Thielbrou - Rotterdam.

Nov. 4	Aangenomen een reis stukgoed naar Rotterdam. vracht f 1290,-	
	Provisie	12929
	loods geld 24 DM	2160
	havengeld R'dam.	1362
	Beurskosten	1250
	grens kosten 12 DM f 66,-	1680
		<u>8452</u>
	1290	19352
	<u>19352</u>	
	1096.48	
	<u>2653557</u>	
Nov. 16	leeg 27632,05	
	Zwiyndrecht - Kysel	
Nov. 17	Aangenomen een lading soja schroef 200 naar Kysel. vracht f 2200,-	
	Provisie	220
	lijgeld	3--
	Vaarkrecht	2770
	Beurskosten	230
	Vaarkrecht Frankrijk 17 fks.	1275
		<u>27075</u>
	2200	
	<u>27075</u>	
	1929.25	
	<u>2763205</u>	
	<u>2956130</u>	
Dec 3.	leeg.	

1961

Arras - Keulen

1960/61

Dec 3	Aangenomen 250 tarwe naar Keulen. vracht fl. 17.50 f 4375,-	
	provisie en tax	23050
	Beurskosten	85--
	fooiën.	5--
	lijgeld	3--
	Emmerich. fl. 6. DM 12.	1680
		<u>4375.</u>
	290.30	
	<u>4074.70</u>	
	<del>2956130</del>	
	<u>3363600</u>	29030
Jan 3	leeg.	
Jan 5	Aangenomen 178 ton coprah naar Tourcoing. vracht fl 27.50,-	
	provisie en tax	28050
	havengeld R'dam.	1170.
	Beurskosten	830
	lijgeld	3--
	fooiën.	2--
	Vaarkrecht (B)	2007
	Vaarkrecht F. 8+2. fks	750
	grens.	750
		<u>2750</u>
	337.57	
	<u>41243</u>	
	<u>4074.70</u>	
	<u>6487.13</u>	33757
Jan 19	leeg	

Duinkerken - Wesel

Jan  
Febru 25 Aangenomen 240 ton mais van  
Duinkerken naar Wesel  
vracht 11.50 per ton. 27,60  
provisie en tax  
kanaal Frankrijk  
versch  
Beurs kosten  
kanaal België 585. Frs  
Opsen kosten

14850  
1650  
1050  
35--  
4387  
30--

Febru 16 Leeg.

2760
<u>284.37</u>
2475.63
<u>648713</u>
896276.

28437

Dordtmond - Mons.

1961

Febru 17 Aangenomen 300 ton bandyzer  
van Dordtmond naar Mons.  
vracht Bfrs 44.000,- = fl. 3080.  
commissie 10% plus tax  
havengeld dordt  
lygeld  
Dokgeld Lyent. 933 frs  
Vaartgeld België  
foeien.  
beurskosten. tel enz.

315.-  
778  
3--  
25  
6531  
5--  
21--

Maat 7 leeg.

3080
<u>44319</u>
2636.81
<u>896276</u>
11599.57

44319

Bovenstaande reis 10000 frs te veel vracht  
berekend dus

11599.57
<u>700</u>
10899.57



# Amers - Luchtmacht

Maart 9	Aangenomen een lading koper vracht 44000 B. Frs. / 30.80,- Taxe	1575
	commissie 10%	308
	voortrecht België	6531
	Tijdgeld	3.-
	grenzen 10.50 6.50 6.10.9.	3210
	Voorspan sleep. San Goar. Brigg.	207--
	Loodse. giberigte.	36--
	fooiën.	5--
	Beurshatten bel. enz.	1875.

Maart 29	leeg.	3080	
		680.	
		<hr/>	
		2400.	
		10899.57	
		<hr/>	
		13299.57	

68091

1961

# Amheim - Rotterdam

April 1	Aangenomen een lading stukgoed naar Rotterdam vracht fl 1080,-	
	commissie 5%	54--
	Loodsen 24. D.M.	2160
	grens.	4
	havengeld Rotterdam	1167
	havengeld Utrecht	1556
		<hr/>
		1080
		10683
		<hr/>
		973.17

April 12.	leeg	13299.57
		<hr/>
		14272.74

April 12	Rotterdam Koblenz	
	Aangenomen stukgoed naar Koblenz.	
	Provisie 5%	50--
	grens	14--
		<hr/>
		64--
	Beurshatten	350
		<hr/>
		6750

	1000
	6750
	<hr/>
	932.50

Andernach - Gent.

April 26	aan genomen <del>de</del> een lading bimssteiner vracht Bprs f5,- per ton	
	provisie 10%	15750
	Beurshaken.	1350
	lyrens. 9 + 6.50 + 5 + 700,-	2750.
	lyggeld.	3--
	Vaartrecht	1350
	fooiën	1575.
		220.
		<u>22000</u>

Mei 4	leeg.	1355
		1427274
		<u>1562774</u>
	Kobbenz.	93250
		<u>1656024</u>

Mei 5	Steinbergen Keulen 270 ton Eperst	
	f4.75 per ton f1280,-	
	commissie 10%	128--
	de vliech	3183
	lyrens.	14--
	lyggeld	3--

Mei 16	leeg.	1280
		18283
		<u>109707</u>
		1656024
		<u>1765741</u>

Bendaaf - Hambreges.

1961

Mei 16	aan genomen een lading klei	
	vracht. 125. prs B. fl. 2187,75.	
	commissie 10%	21877
	grens	16--
	Vaartrecht	49--
	fooiën.	10--
	lyggeld	2187.75
		<u>29477</u>

Junii 1	leeg.	1892.98
		1765741
		<u>1955039</u>

Mei 30 Tequel van 2 Jaer laatste  
afrekening. 2127.39 betaald.  
en  $\frac{2}{3}$  van f1000,-

Mons - Krommenie.

30 Juni	3	Aangenomen een lading krijt naar Krommenie vracht. 13 fr 82,- provisie en tax 2608. frs Beurs kosten <del>lygen</del> vaartrecht fooi havengeld Zaa. Krommenie	18256 1400 6531 5 4290
Juni 20		leeg	31087
		$\begin{array}{r} 1422.07 \\ 31087 \\ \hline 1411.13 \\ 1955039 \\ \hline 2096152 \end{array}$	300 <sup>kom</sup>

Amsterdam Corbehem.

Juni 26		Aangenomen een lading oud papier naar Corbehem vracht fl. 1600,- provisie 10% havengeld Amsterdam Beursgeld lygeld en fooi Vaartrecht België en Frankrijk tax ce jour 6 days grens	160 1170 2300 7-- 2924 3510 10--
Juli 11		leeg	28625
		$\begin{array}{r} 1600 \\ 286.05 \\ \hline 1313.95 \\ 2096152 \\ \hline 2227547 \end{array}$	

Seder Seelen.

Vakay - Duisburg optie.

1961

Juli 19		Aangenomen een lading farwe gelash. te Duisburg vracht. fls. B. 120. fl. 2150.00 provisie 5% + tax Vaartrecht Frankrijk Vaartrecht België 36,20 fooen en lygeld Beurs kosten grens Tax ce jour + olie tax	10750 650 3620 10-- 2800 19-- 6207
		$\begin{array}{r} 2150. \\ 274.27 \\ \hline 1875.73 \\ 22275.47 \\ \hline 24151.20 \end{array}$	27427

Aug 4		leeg	
		leeg terug naar Holland	

Amsterdam - Merville

x Aug in Zaandam	8	Aangenomen 250 ton fosfaat las naar Merville vracht fl. 6,- provisie 10% Havengeld Amsterdam Beurs kosten Lijgeld en fooie Franchegrens	150- 1170 3350 650 250
	21	leeg	1500
			20420
			<u>129580</u>
			2415120
			<u>2544700</u>
		aire. Keulen	
	Aug 25	Aangenomen 240 ton kame naar Keulen vracht 120 B pres. fl. 840 commissie 5% en tax tax ce jour 24 Opens en fooie Vaartrecht België 24 Lijgeld Emmerisch 10 DM Vaart recht Frankrijk 24	11070 <del>14440</del> 1490 7- 3710 3- 9- 13
	Sept 12	leeg	2014
			19470
		<u>181930</u>	
		2544700	
		<u>2726630</u>	

1961  
Andernach Eindhoven

Sept 12	Aangenomen een lading Beins voor Eindhoven vracht. fl. 1000,- commissie 10% havengeld Eindhoven opens en fooie	1000- 3980 1250
		<u>1000</u>
		15230
		<u>84770</u>
		2726630
		<u>2811400</u>
Sept 20	leeg. Zevenbergen Leurt	
22	Aangenomen 200 ton grist naar Leurt bij Keule vracht fl. 1300 commissie 5% Zevenbergen Markt enz Opens en fooie	65- 80- 13-
Oct 3	leeg	1300
		158
		<u>1142</u>
		2811400
		<u>2925600</u>

Leulidarf. - Rotterdam.

Oct 3	Aangenomen 250 ton raafjes naar Rotterdam. vrachtkommissie <del>per</del> havegeld en grens provisie 5%	23 -- <del>15</del> 6450 5 <u>9250</u>
	fooiën 128620 9250 <u>119370</u>	
Oct 10	leeg. 29256 <u>30449,70</u>	
	Rotterdam - Lille.	
11	Aangenomen 100 ton zonnell. en 100 lysraad uitrook onder de lichte geladen vracht 2100 fl. havegeld h' d' agn. commissie 10%	18. 210.
	vrachtkost Belgie vrachtkost Frankrijk Franse grens. Tijpeld en fooi Beurgeld. 2100 264	23 -- 650 450 450 1250 <u>26400</u>
Oct 26	leeg. 1836 <u>32279,70</u> <u>30449,70</u>	

1961

Aire sur la lys Dusseldorf.

Oct 26	Aangenomen een reis tarwe van Aire naar Dusseldorf. vracht fl. 9,80 per ton. 250 ton geladen. commissie 5% + tax taxe pour olie toe grens en fooi. Lynnrich Emmenich 12 DIT fooiën	12580 5789 10 -- 1080 6 -- <u>20939</u> 50 <u>25939</u>
	2450 20939 <u>224061</u> 3227970 <u>3452031</u> 50 <u>344703</u>	vrachtkost Belgie France <u>25939</u>
	Laatste reis met Catharina II Van Catharina II ontvangen Rotterdam - Doeligen Rotterdam - Wousterden	66484 <u>210178</u> <u>276662</u>
	34520,31 276662 <u>3728693</u>	

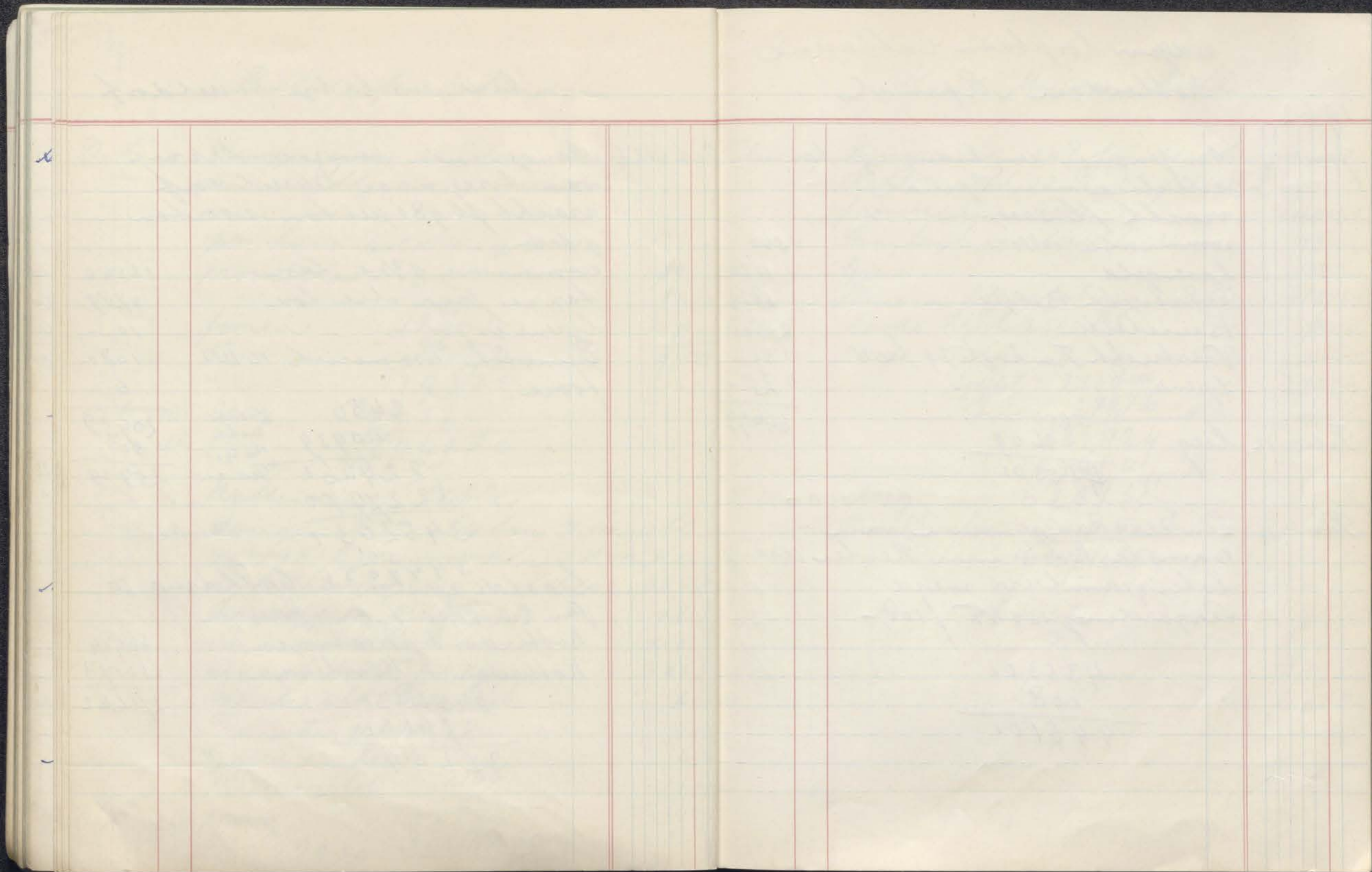

Begin loopbaan Catharina  
Rotterdam - Epinal

1962

Jan 4 Aangenomen een lading 2890 ton  
cellulose naar Epinal  
vracht fl. 5000,-  
commisie 10%  
havengeld  
Vaartrecht België  
Beurskosten  
Vaartrecht Frankrijk 79 frs N  
Grens.

5000  
V 1170  
V 3829  
V 1500  
V 57  
0 25-  

---

646.99

Febru 12 leeg  
5000  
646.99  

---

353.01

Febru 14 Een reis aangenomen van  
Bains les Bains naar Keulen die  
later geannuleerd werd  
vergoeding 150 NF. f108,-

4353.01  
108.  

---

4461.01

Keuves-Maisons - Kehl

1962

Febru 19 Aangenomen 248 ton draad naar  
Kehl vracht 12 Frs N = fl 2108,-  
provisie en Taxe  
Frankrijk vaartrecht 32.  
Grens  
Sluis in Straatsburg 158 Frs  
loods Kehl 2500 Frs

120 -- V  
23 -- V  
5 -- V  
11376. V  
18 -- V

~~4461.~~ 2108  
2 279.76

27976

---

1828.24  
4461.01

Febru 6 leeg  
Tunneltraction.

6289.25  
18 00 V  

---

6271.25

Straatsburg - Indel

124

Maart 7	<p>afgevoerd                  7                  Maart</p> <p>aan genomen 250 ton gerst                  naar Indel vracht fl 1720.                  provisie 5% en tax                  loodsen.                  opens klare.</p>	<p>90.0                  110.0                  154  <hr/>                 215</p>
Maart 14	<p>14                  Maart</p> <p>leeg</p>	<p>1720                  215  <hr/>                 1505                  62 fl 25  <hr/>                 777625</p>
Maart 14	<p>14                  Maart</p> <p>aan genomen 220 ton sojaboont.                  vracht fl. 1775,-                  provisie 10%                  lijfgeld                  Vaartrecht Bfrs 500,-                  Vaartrecht France                  Beurs geld                  fooien.</p>	<p>17750                  300                  375                  915                  1550                  450  <hr/>                 24645</p>
Maart 31	<p>31                  Maart</p> <p>leeg</p>	<p>1475                  24645  <hr/>                 152855                  777625  <hr/>                 930480</p>

Banteux - Keuss.

1962

Maart 31	<p>31                  Maart</p> <p>aan genomen een lading tarwe                  van Banteux naar Keuss.                  vracht fl 10,- / 2500,-                  commissie en tax 5% Rb                  Beurskosten.                  Vaartrecht België &amp; Frank.                  lijfgeld                  Emmerich en Fransche grens</p>	<p>1350                  1850                  600                  350                  2050  <hr/>                 2350</p>
April 24	<p>24                  April</p> <p>leeg</p>	<p>2500                  2350  <hr/>                 226450                  930480  <hr/>                 1156930</p>
Mei 2	<p>2                  Mei</p> <p>aan genomen 250 ton gerst naar SSB                  vracht 1700 in sens af.                  provisie 10%                  Havengeld K'dam                  Beurs kosten                  lijfgeld en fooien.                  Vaartrecht Bfrs &amp; Fr                  greus</p>	<p>1700                  246  <hr/>                 1454                  1156930  <hr/>                 1302330</p>
Mei 14	<p>14                  Mei</p> <p>leeg</p>	<p>1700                  246  <hr/>                 1454                  1156930  <hr/>                 1302330</p>



Bour. Bourg - Antwerpen

Mei 15 Aangenomen een lading bloem  
van B. B. naar Antwerpen 250 ton  
vracht. B. pr. 16000.- fl. 1152  
5% commercie en tax  
Beurskorte.  
Vaartrecht B. en T.  
Dokgeld Antwerpen  
foeien en greus

61 --  
25 --  
50 --  
1503  
650  
15753

Red

1152  
157  
995  
1302330  
1397170  
eersteris  
Dekkleed huis 54.  
Lijnwal  
1391770

Antwerpen - Binge

1962

Junij 29 Aangenomen een lading  
stammer naar Binge vracht  
1650,-  
commissie 10% en tax  
Dokgeld Antwerpen  
Beurs korten.  
Lijgeld  
greus

8  
185  
1550  
1350  
2 --  
13 --  
18900

R.9

1650  
189  
1461  
1391770  
1537870 V  
21

2x Patent 300 1535770

leeg 8 Juli leeg  
Juli 10 Aangenomen hoogvezand Spijk  
vracht f 1000,-  
prouwe 5%  
Beurskorte

50 --  
20 --  
5  
75.00

R.10

foeien 1000 V 1535770  
75 925  
925 1628270

Einde looptaan. Thuis Sr

2

1

1

1

1871	1872	1873	1874	1875	1876	1877	1878	1879	1880	1881	1882	1883	1884	1885	1886	1887	1888	1889	1890	1891	1892	1893	1894	1895	1896	1897	1898	1899	1900	1901	1902	1903	1904	1905	1906	1907	1908	1909	1910	1911	1912	1913	1914	1915	1916	1917	1918	1919	1920	1921	1922	1923	1924	1925	1926	1927	1928	1929	1930	1931	1932	1933	1934	1935	1936	1937	1938	1939	1940	1941	1942	1943	1944	1945	1946	1947	1948	1949	1950	1951	1952	1953	1954	1955	1956	1957	1958	1959	1960	1961	1962	1963	1964	1965	1966	1967	1968	1969	1970	1971	1972	1973	1974	1975	1976	1977	1978	1979	1980	1981	1982	1983	1984	1985	1986	1987	1988	1989	1990	1991	1992	1993	1994	1995	1996	1997	1998	1999	2000	2001	2002	2003	2004	2005	2006	2007	2008	2009	2010	2011	2012	2013	2014	2015	2016	2017	2018	2019	2020	2021	2022	2023	2024	2025	2026	2027	2028	2029	2030	2031	2032	2033	2034	2035	2036	2037	2038	2039	2040	2041	2042	2043	2044	2045	2046	2047	2048	2049	2050	2051	2052	2053	2054	2055	2056	2057	2058	2059	2060	2061	2062	2063	2064	2065	2066	2067	2068	2069	2070	2071	2072	2073	2074	2075	2076	2077	2078	2079	2080	2081	2082	2083	2084	2085	2086	2087	2088	2089	2090	2091	2092	2093	2094	2095	2096	2097	2098	2099	2100
------	------	------	------	------	------	------	------	------	------	------	------	------	------	------	------	------	------	------	------	------	------	------	------	------	------	------	------	------	------	------	------	------	------	------	------	------	------	------	------	------	------	------	------	------	------	------	------	------	------	------	------	------	------	------	------	------	------	------	------	------	------	------	------	------	------	------	------	------	------	------	------	------	------	------	------	------	------	------	------	------	------	------	------	------	------	------	------	------	------	------	------	------	------	------	------	------	------	------	------	------	------	------	------	------	------	------	------	------	------	------	------	------	------	------	------	------	------	------	------	------	------	------	------	------	------	------	------	------	------	------	------	------	------	------	------	------	------	------	------	------	------	------	------	------	------	------	------	------	------	------	------	------	------	------	------	------	------	------	------	------	------	------	------	------	------	------	------	------	------	------	------	------	------	------	------	------	------	------	------	------	------	------	------	------	------	------	------	------	------	------	------	------	------	------	------	------	------	------	------	------	------	------	------	------	------	------	------	------	------	------	------	------	------	------	------	------	------	------	------	------	------	------	------	------	------	------	------	------	------

1871	1872	1873	1874	1875	1876	1877	1878	1879	1880	1881	1882	1883	1884	1885	1886	1887	1888	1889	1890	1891	1892	1893	1894	1895	1896	1897	1898	1899	1900	1901	1902	1903	1904	1905	1906	1907	1908	1909	1910	1911	1912	1913	1914	1915	1916	1917	1918	1919	1920	1921	1922	1923	1924	1925	1926	1927	1928	1929	1930	1931	1932	1933	1934	1935	1936	1937	1938	1939	1940	1941	1942	1943	1944	1945	1946	1947	1948	1949	1950	1951	1952	1953	1954	1955	1956	1957	1958	1959	1960	1961	1962	1963	1964	1965	1966	1967	1968	1969	1970	1971	1972	1973	1974	1975	1976	1977	1978	1979	1980	1981	1982	1983	1984	1985	1986	1987	1988	1989	1990	1991	1992	1993	1994	1995	1996	1997	1998	1999	2000	2001	2002	2003	2004	2005	2006	2007	2008	2009	2010	2011	2012	2013	2014	2015	2016	2017	2018	2019	2020	2021	2022	2023	2024	2025	2026	2027	2028	2029	2030	2031	2032	2033	2034	2035	2036	2037	2038	2039	2040	2041	2042	2043	2044	2045	2046	2047	2048	2049	2050	2051	2052	2053	2054	2055	2056	2057	2058	2059	2060	2061	2062	2063	2064	2065	2066	2067	2068	2069	2070	2071	2072	2073	2074	2075	2076	2077	2078	2079	2080	2081	2082	2083	2084	2085	2086	2087	2088	2089	2090	2091	2092	2093	2094	2095	2096	2097	2098	2099	2100
------	------	------	------	------	------	------	------	------	------	------	------	------	------	------	------	------	------	------	------	------	------	------	------	------	------	------	------	------	------	------	------	------	------	------	------	------	------	------	------	------	------	------	------	------	------	------	------	------	------	------	------	------	------	------	------	------	------	------	------	------	------	------	------	------	------	------	------	------	------	------	------	------	------	------	------	------	------	------	------	------	------	------	------	------	------	------	------	------	------	------	------	------	------	------	------	------	------	------	------	------	------	------	------	------	------	------	------	------	------	------	------	------	------	------	------	------	------	------	------	------	------	------	------	------	------	------	------	------	------	------	------	------	------	------	------	------	------	------	------	------	------	------	------	------	------	------	------	------	------	------	------	------	------	------	------	------	------	------	------	------	------	------	------	------	------	------	------	------	------	------	------	------	------	------	------	------	------	------	------	------	------	------	------	------	------	------	------	------	------	------	------	------	------	------	------	------	------	------	------	------	------	------	------	------	------	------	------	------	------	------	------	------	------	------	------	------	------	------	------	------	------	------	------	------	------	------	------	------	------

